T2100 LIGHT

КРАТКОЕ РУКОВОДСТВО ПО СБОРКЕ

Список элементов и частей устройства

1. Плата модуля бесконтактного ридера
2. Кронштейны и задняя крышка
3. Корпус ридера
4. Уплотнительная прокладка
5. Ферримагнитная вкладка
6. Наклейка на корпус

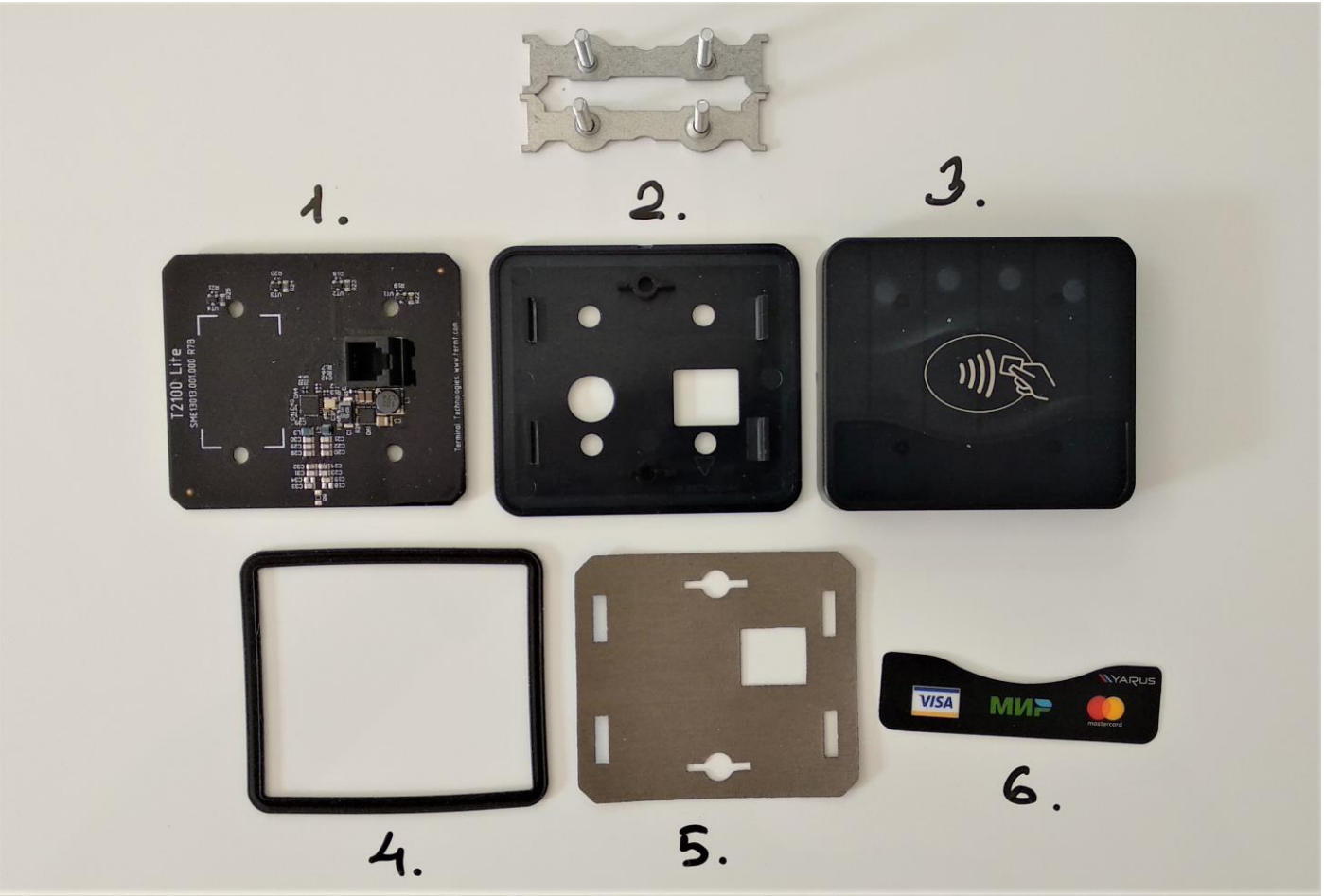

Примечание:
Для сборки ридера понадобится клей для пласти (например: цианакрилат), который не входит в комплект поставки.

1. Кронштейны необходимо установить в отверстия на задней крышке корпуса таким образом, чтобы закругленные элементы кронштейнов были направлены на внешнюю сторону корпуса. Далее с усилием (до щелчка) надавить на основание кронштейнов и вставить их в крепления на задней крышке корпуса. После правильной установки, кронштейны должны плотно прилегать к крышке корпуса по всей длине основания.
   Примечание: Для простоты установки можно слегка согнуть основание кронштейна, чтобы получилась форма небольшой дуги. Это позволит с меньшими усилиями вставить кронштейны в защелки на крышке корпуса

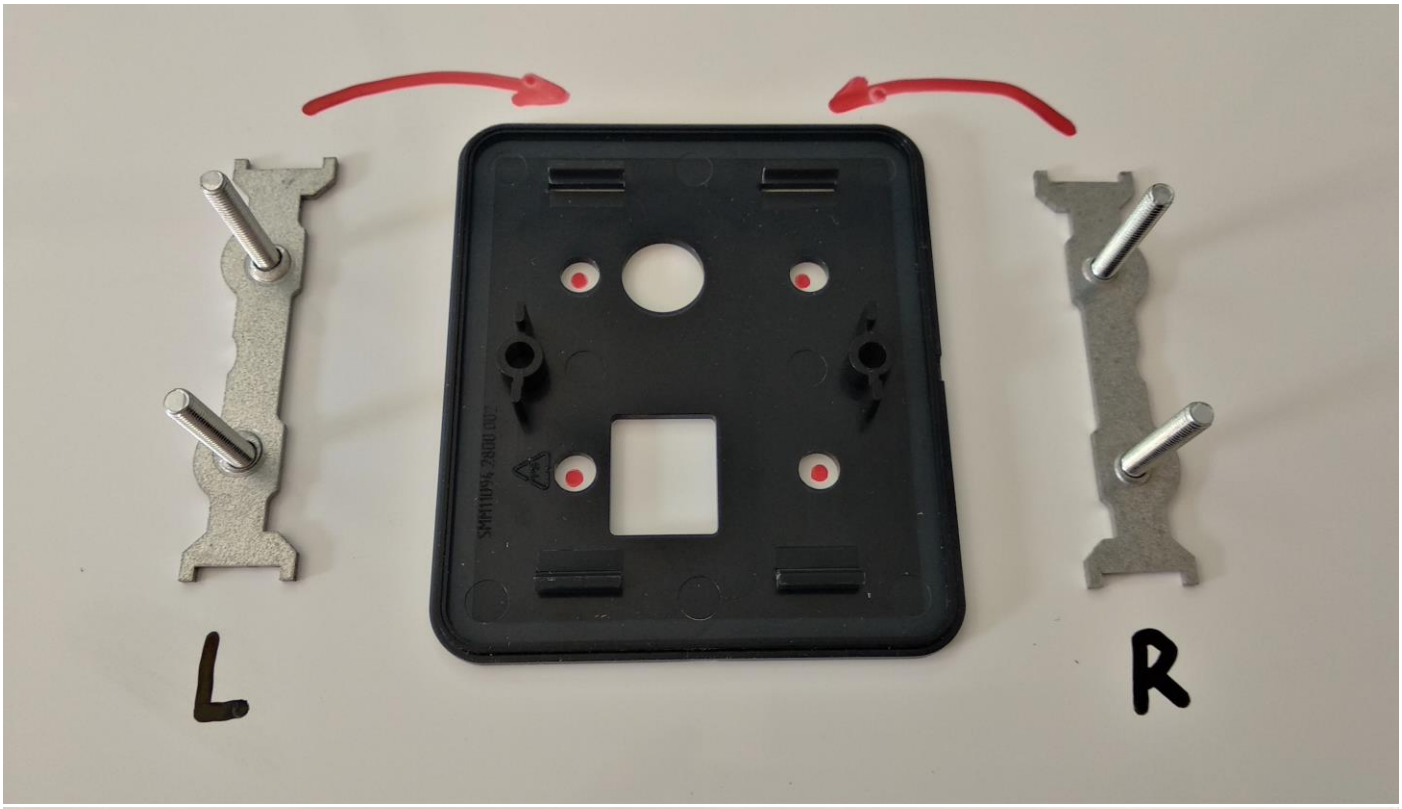

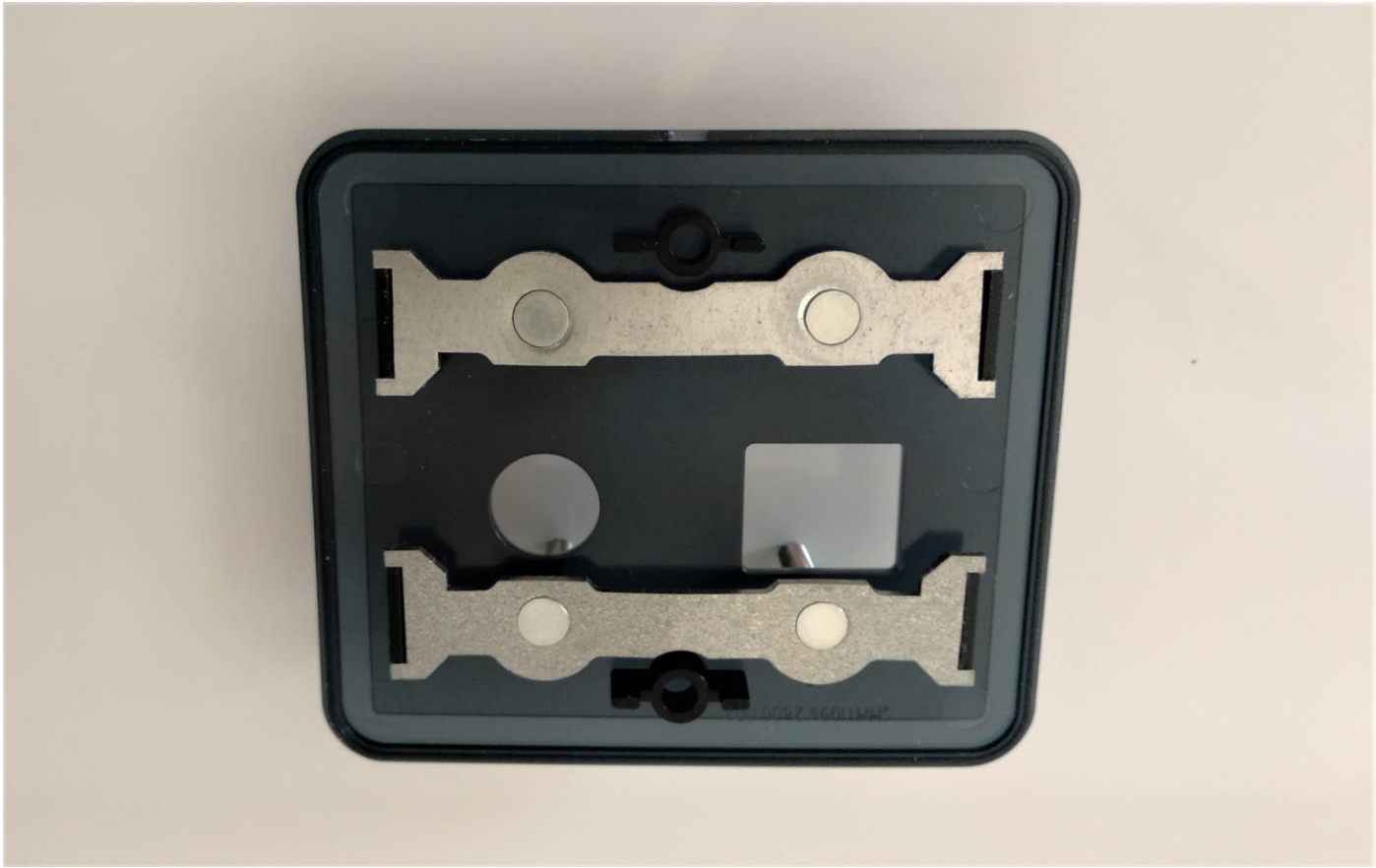

2. Далее необходимо установить ферримагнитную вкладку. Поместите ее поверх крышки таким образом, чтобы она была направлена гладкой (светлой) стороной вверх, а серебристой стороной вниз к крышке корпуса. Если прокладка установлена верно, то отверстия на ней совпадут с отверстиями на крышке корпуса.

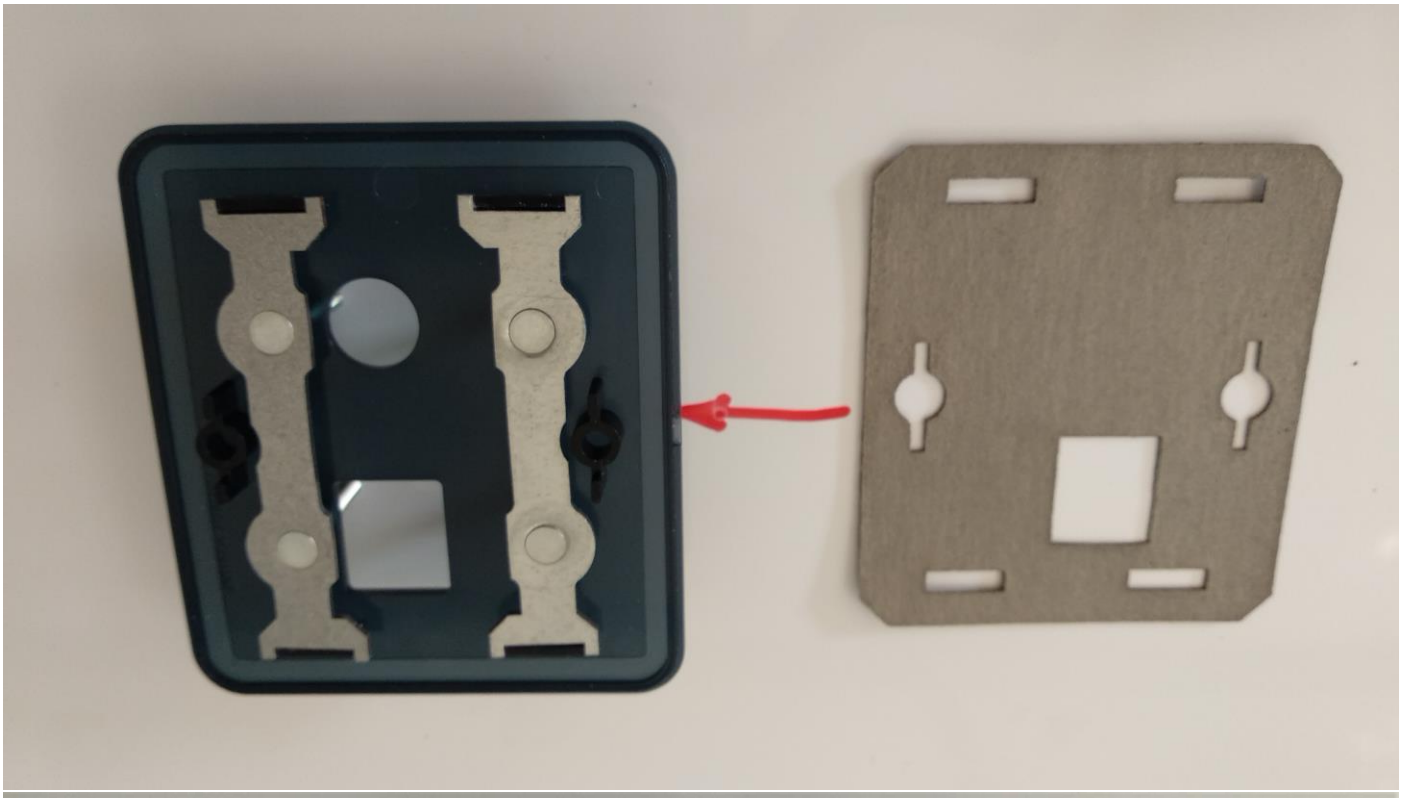

3. Следующим шагом вложите плату бесконтактного ридера в корпус. Сделать это нужно таким образом, чтобы плата плотно легла внутрь корпуса и отверстия на плате совпали с направляющими на корпусе. При этом разъем подключения ридера должен быть направлен вверх, а светодиоды на плате должны совпадать с той частью корпуса, на которой предусмотрены под них места в виде полупрозрачных круглых «окон»

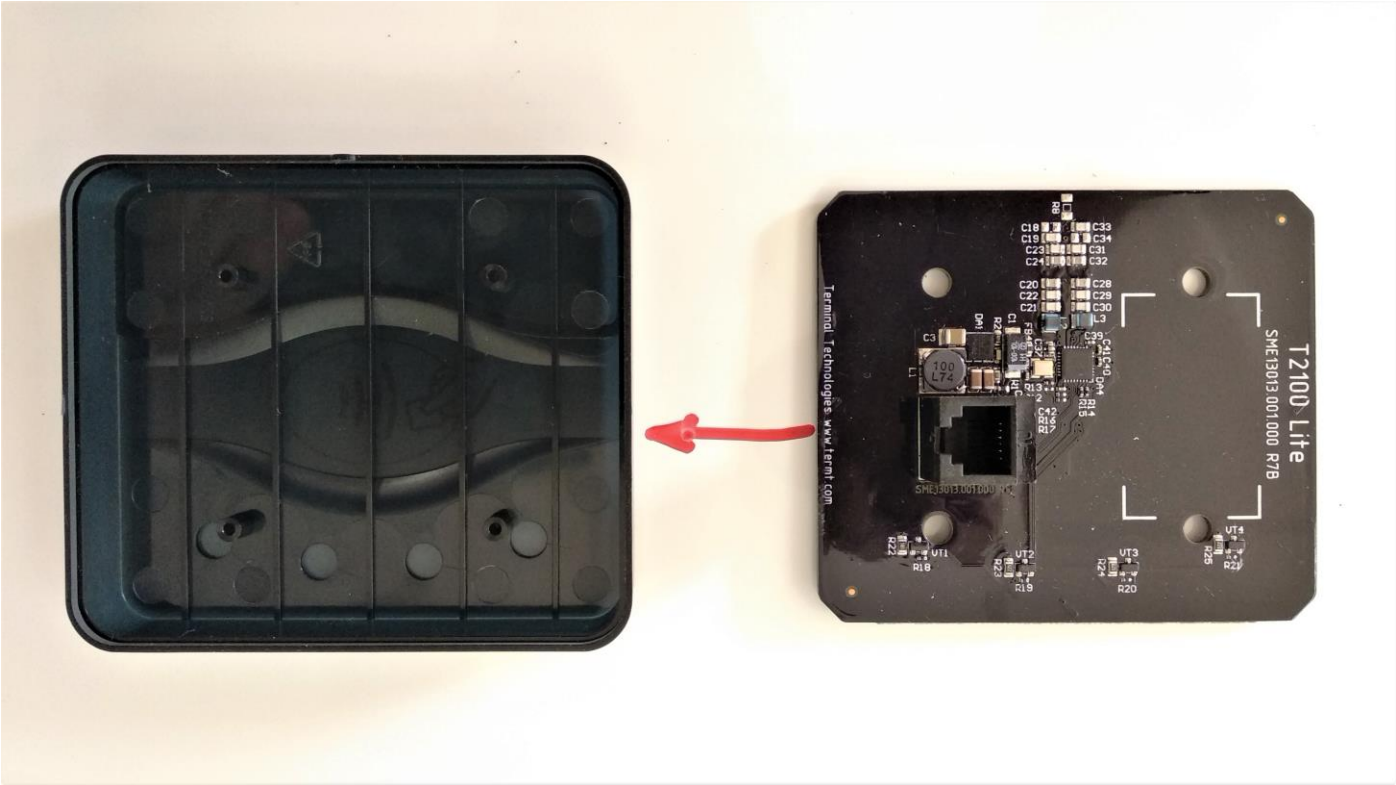

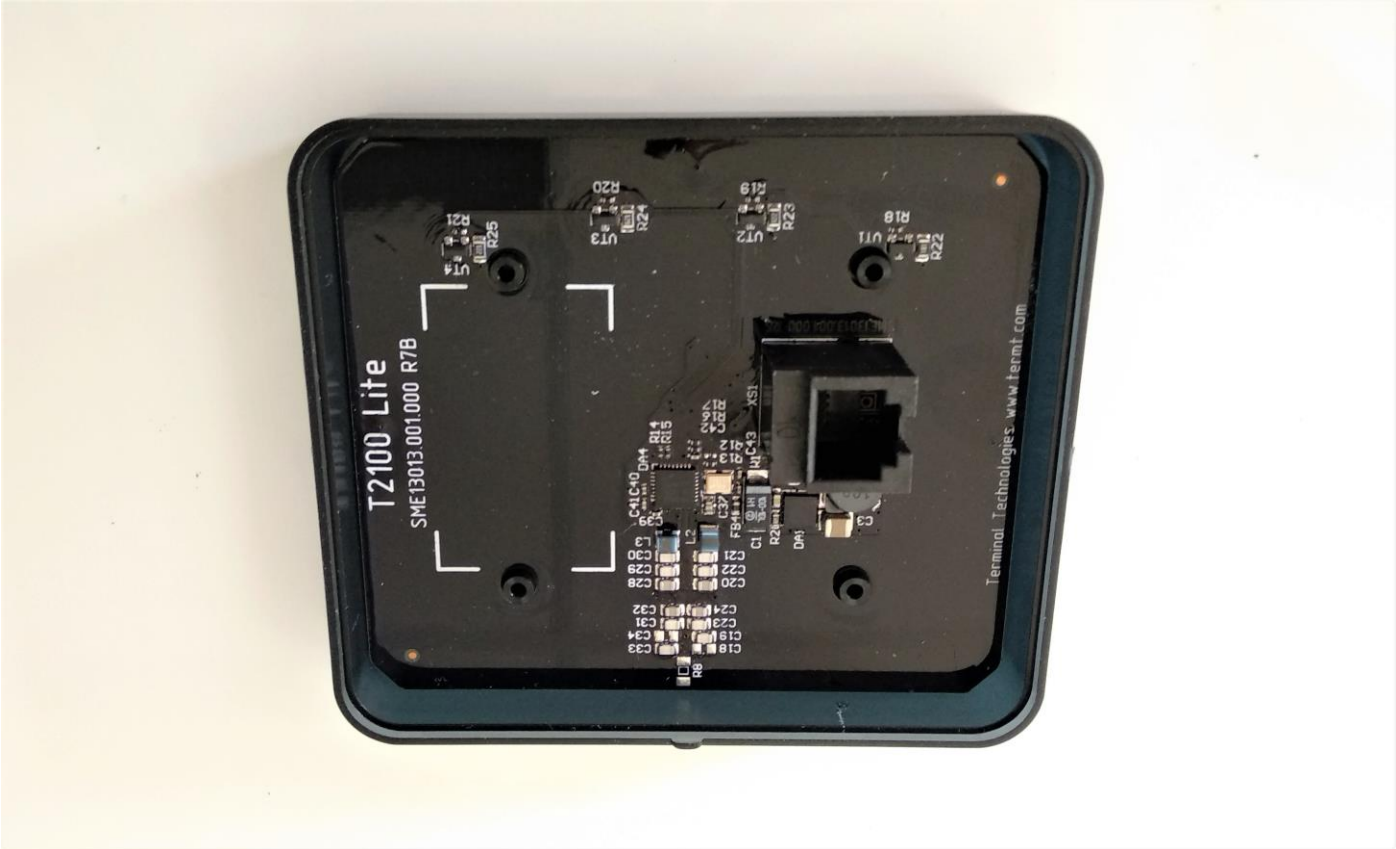

4. После этого необходимо соединить крышку корпуса, с установленными в ней кронштейнами и ферримагнитной прокладкой, с корпусом и платой внутри него. Предварительно, перед соединением, необходимо нанести клей на крышку корпуса. После соединения плотно прижмите крышку к корпусу ридера и дождитесь высыхания клея.

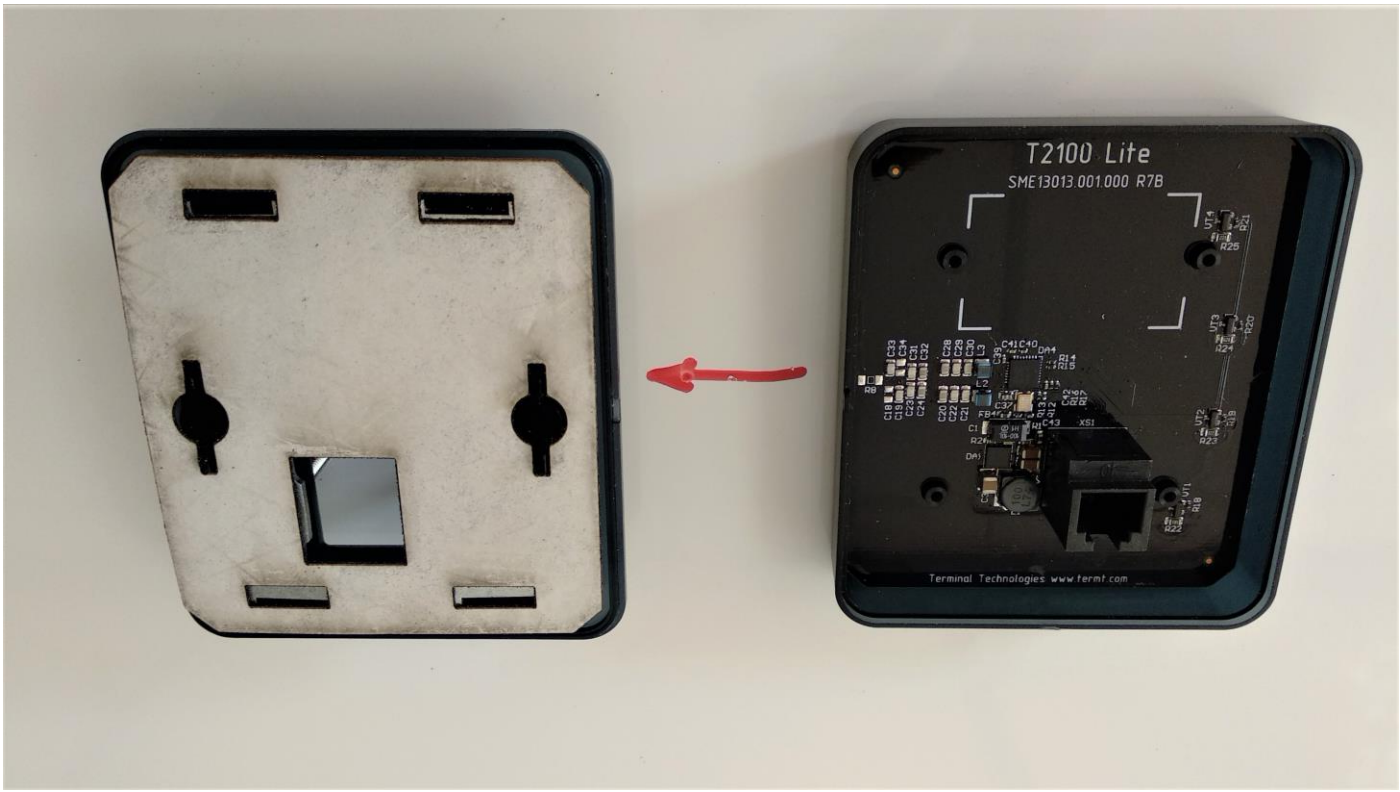

5. При монтаже готового ридера подложите резиновую уплотнительную рамку таким образом, чтобы она совпала с пазом на внешней части задней крышки корпуса и затяните гайки для окончательного монтажа. После этого наклейте специальную наклейку с логотипами, предварительно протерев и обезжирив поверхность.